

Aviso de Ciclón Tropical en el Océano Atlántico

No. Aviso: 15

Ciudad de México a 21 de Septiembre del 2017.

Emisión: 10:15h

Servicio Meteorológico Nacional, fuente oficial del Gobierno de México, emite el siguiente aviso:

Síntesis: MARIA HURACÁN CATEGORÍA 3

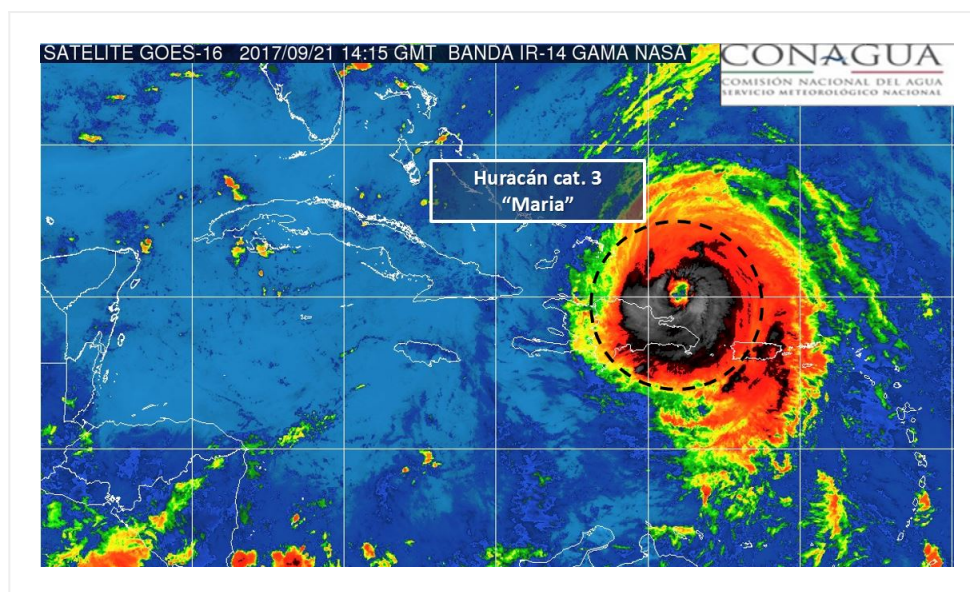

Situación Actual:

“María” ahora como Huracán categoría 3, se localiza al norte de República Dominicana. No afecta al país.

Condiciones Actuales		
Hora local (hora gmt)	10:00 horas (15:00 GMT)	
Ubicación del centro del ciclón	Latitud Norte: 20.2°	Longitud Oeste: 69.1°
Distancia al lugar más cercano	A 175 km al este-noreste de Puerto Plata, República Dominicana, y a 1,850 km al este de las costas de Quintana Roo,	
Desplazamiento actual:	Hacia el noroeste (310°) a 15 km/h	
Vientos máximos [km/h]:	Sostenidos: 185 km/h	Rachas: 220 km/h
Presión mínima central [hpa]:	960 hPa	

Condiciones Actuales

Diametro del ojo [km]	74 km km			
Comentarios adicionales	No afecta al país.			
Recomendaciones	---			
Extensión en cuadrantes de radios de vientos y oleaje				
Radio de vientos de 120 km/h	95 km NE	95 km SE	75 km SO	95 km NO
Radio de vientos de 95 km/h	150 km NE	150 km SE	110 km SO	150 km NO
Radio de vientos de 63 km/h	240 km NE	205 km SE	205 km SO	205 km NO
Oleaje 4 m	445 km NE	390 km SE	140 km SO	445 km NO

PRONÓSTICO VALIDO AL DÍA/HORA LOCAL TIEMPO CENTRO	LATITUD NORTE	LONG. OESTE	VIENTOS [Km/h]	CATEGORÍA	UBICACIÓN (en km)
21/19h	21.0	69.9	195/240	Huracán categoría III	1,755 km al este de las costa de Quintana Roo.
22/07h	22.2	70.7	195/240	Huracán categoría III	1,670 km al este de las costa de Quintana Roo.
22/19h	23.6	71.4	185/220	Huracán categoría III	1,605 km al este-noreste de las costa de Quintana Roo.
23/07h	25.1	71.9	175/215	Huracán categoría II	1,585 km al este-noreste de las costa de Quintana Roo.
24/07h	28.2	72.3	175/215	Huracán categoría II	1,660 km al este-noreste de las costa de Quintana Roo.
25/07h	30.5	71.5	155/195	Huracán categoría II	1,840 km al noreste de las costa de Quintana Roo.
26/07h	33.0	70.0	140/165	Huracán categoría I	2,105 km al noreste de las costa de Quintana Roo.

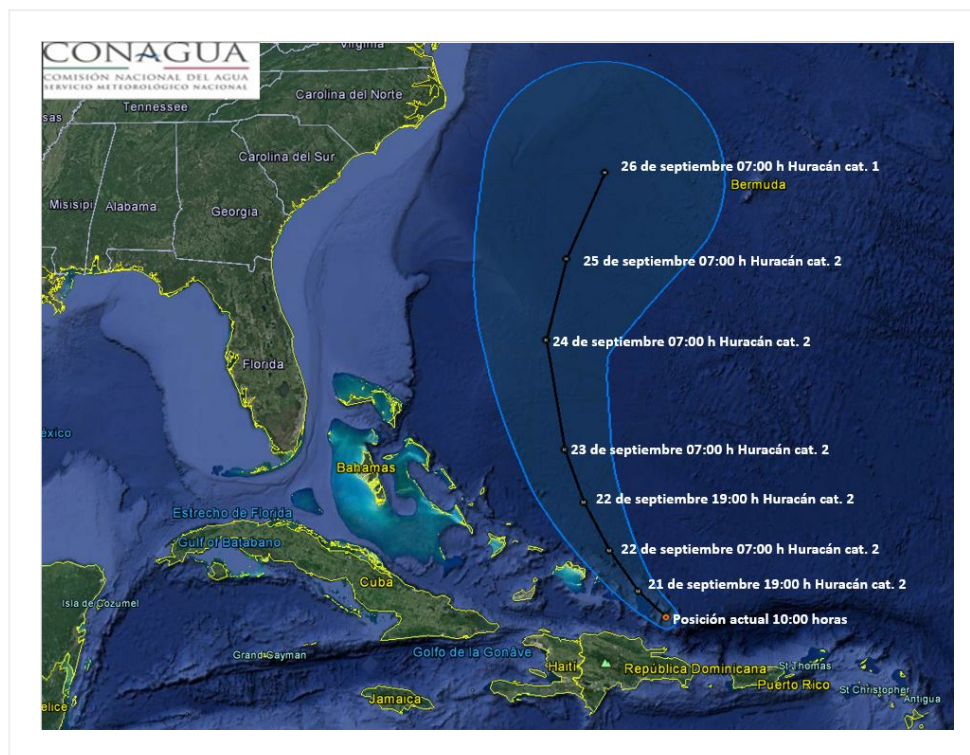

Trayectoria pronóstico del Huracán "Maria" de categoría 3

Aviso No.	Fecha / Hora local CDT	Lat. Norte	Long. Oeste	Distancia más cercana (km)	Viento máx. / rachas	Categoría	Avance

01	16 sep / 10:00	12.2	50.5	A 1,220 km al este-sureste de las Antillas Menores y a 3,980 km al este de las costas de Quintana Roo.	55/75	Depresión Tropical	Hacia el oeste (280°) a 35 km/h
2	16 sep / 16:00	12.3	52.6	A 1000 km a este-sureste de las Antillas Menores., y a 3,765 km al este de las costas de Quintana Roo.	85/100	Tormenta Tropical	Oeste (275°) a 31 km/h
3	17 sep / 16:00	13.8	57.5	A 225 km al este-noreste de Isla Barbados., y a 3,210 km al este de las costas de Quintana Roo.	120/150	Huracán categoría I	Oeste-noroeste (285°) a 24 km/h
4	18 sep / 10:00	14.7	60.1	A 95 km al este de Martinica, en las Antillas Menores y a 2,920 km al este de las costas de Quintana Roo.	195/240	Huracán categoría III	Hacia el oeste-noroeste (285°) a 17 km/h
05	18 sep / 16:00	15.1	60.7	55 km al noreste de Martinica, Antillas Menores, y a 2,838 km al este de Cancún, Q. Roo.	215/260	Huracán categoría IV	Oeste-noroeste (290°) a 15 km/h
06	18 sep / 19:00	15.3	61.1	25 km al este-sureste de Dominica, Antillas Menores, y a 2,800 km al este de las costas de Quintana Roo	260/315	Huracán categoría V	Hacia el oeste-noroeste (300°) a 15 km/h
07	18 sep / 22:00	15.5	61.4	Sobre Dominica, Antillas Menores, y a 2,755 km al este de las costas de Quintana Roo.	260/315	Huracán categoría V	Hacia el oeste-noroeste (300°) a 15 km/h
08	19 sep / 01:00	15.7	61.9	70 km al oeste-noroeste de Dominica, Antillas Menores. 2,700 km al este de las costas de Quintana Roo.	250/305	Huracán categoría IV	Oeste-noroeste (300°) a 15 km/h
09	19 sep / 04:00	16.0	62.3	100 km al oeste-suroeste de Guadalupe, Antillas Menores. 2,645 km al este de las costas de Quintana Roo.	250/305	Huracán categoría IV	Oeste-noroeste (300°) a 15 km/h

10	19 sep / 04:10	16.0	62.3	100 km al oeste-noroeste de isla Guadalupe (Antillas Menores). 2,645 km al este de las costas de las costas de Quintana Roo.	260/315	Huracán categoría V	oeste-noroeste (300°) a 15 km/h
11	19 sep / 10:00	16.3	63.1	A 180 km al oeste de Guadalupe (Antillas menores) y a 2,555 km al este de las costas de Quintana Roo,	260/315	Huracán categoría V	Hacia el oeste-noroeste (300°) a 17 km/h
12	20 sep / 10:00	18.4	66.5	A 25 km al este-sureste de Arecibo, Puerto Rico, y a 2,150 km al este de las costas de Quintana Roo.	220/270	Huracán categoría IV	Hacia el noroeste (305°) a 19 km/h
13	20 sep / 16:00	18.8	67.3	120 km al este de Punta Cana, República Dominicana y a 2,055 km al este de la costas de Quintana Roo.	175/215	Huracán categoría II	Noroeste (305°) a 19 km/h
14	20 sep / 22:00	19.2	67.9	85 km al noreste de Punta Cana, República Dominicana, y a 1,985 km al este de las costas de Quintana Roo	175/215	Huracán categoría II	Noroeste (310°) a 15 km/h
15	21 sep / 10:00	20.2	69.1	A 175 km al este-noreste de Puerto Plata, República Dominicana, y a 1,850 km al este de las costas de Quintana Roo,	185/220	Huracán categoría III	Hacia el noroeste (310°) a 15 km/h

EL SIGUIENTE AVISO SE EMITIRÁ A LAS 22:15 HORAS TIEMPO DEL CENTRO O ANTES SI OCURREN CAMBIOS SIGNIFICATIVOS

Pronosticador: Alex Ramírez Olvera

Revisó: Cirilo Bravo Lujano